

# Programa Centro de Investigación y Desarrollo en Agronegocios UBB

Facultad de Ciencias Empresariales,  
Departamento de Gestión Empresarial

Chillán, Noviembre 2013  
[www.agronegociosubb.cl](http://www.agronegociosubb.cl)

# Línea de Tiempo – Área de Agronegocios Facultad de Ciencias Empresariales UBB

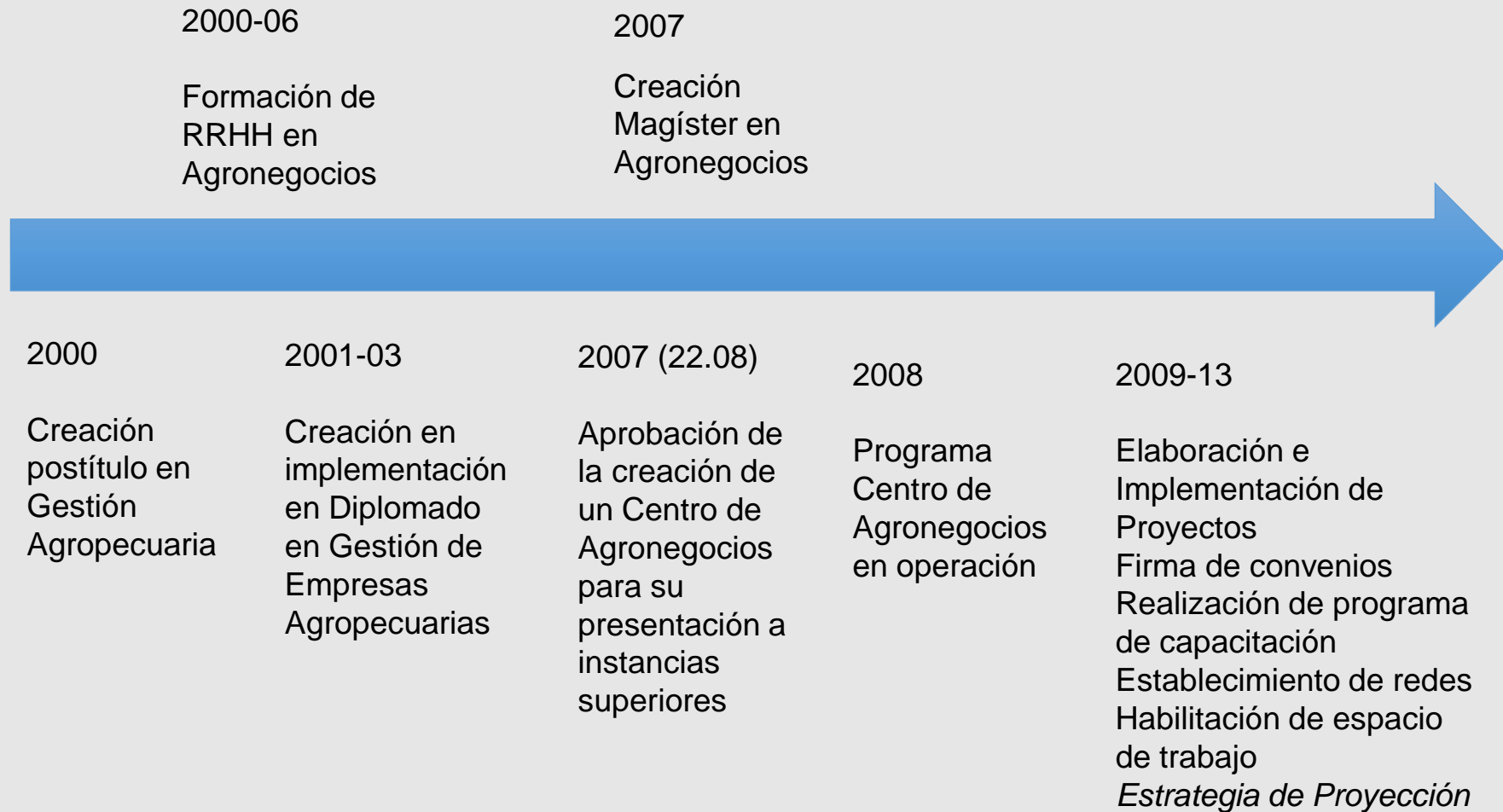

# Logros y resultados del Programa Centro de Agronegocios (1)

Actividad	Nº	Descripción
Proyectos fondos externos postulados y adjudicados	5	<ul style="list-style-type: none"> <li>• Agricultura de Contrato (2009-2011)</li> <li>• Investigación en Bosque Nativo II (2011-2012)</li> <li>• Proyecto Consultoría Especializada Derivados financieros. Innova Bío - Bío (2012)</li> <li>• Investigación Bosque Nativo III (2012-2013)</li> <li>• Proyecto Acuerdo Producción Limpia Pyme Forestal (2013-2014)</li> </ul>
Proyectos presentados en colaboración con otros departamentos. y/u organizaciones	3	<ul style="list-style-type: none"> <li>• Proyecto AECID (2012-2013)</li> <li>• Proyecto IDEAS Innovación energética en energías renovables (2013)</li> <li>• Proyecto sobre cambio climático en la agricultura en la Región del Bío - Bío (proyecto DIUBB 123718 2/R). (2012-2013)</li> </ul>
Estudios y asesoría técnica	4	<ul style="list-style-type: none"> <li>• Análisis del mercado de la Biomasa INNIA Quilamapu</li> <li>• Línea de base para la producción y comercialización de arroz en la Región del Maule y Bío -Bío, (2013) - INIA Quilamapu</li> <li>• Asesoría en implementación de derivados financiero para cobertura en productores de cereales (2012) – Asociación de Agricultores de Ñuble</li> <li>• Diseño del proyecto Acuerdo de Producción Limpia (APL) para PYMES Silvícolas de Plantaciones de la Provincia de Ñuble(2012) – Federación AG. Conquista Campesina</li> <li>• Informe evaluación de la percepción del servicio de asistencia técnica para la Sociedad Comercial y Desarrollo Rural comuna de San Ignacio (2010) – SOCODER Ltda.</li> </ul>
Proyectos Extensión Relevante adjudicados	4	<ul style="list-style-type: none"> <li>• Generación de redes de colaboración entre Centro y actores locales....</li> <li>• Fortalecimiento redes de colaboración Centro Agronegocios UBB y actores...</li> <li>• Mujer Rural y el valor del emprendimiento en el sector rural.</li> <li>• Apoyo del Centro de Agronegocios a la Pyme Forestal.</li> </ul>
Levantamiento de nuevas iniciativas 2013...	3	<ul style="list-style-type: none"> <li>• Estudio de prefactibilidad de la generación de modelos de comunas sustentables (Asoc. de Municipios del Itata y Arauco).</li> <li>• Estudio de percepción del consumidor de carnes rojas en Chile frente a la tipificación y a las carnes importadas (APROCARNE Ñuble).</li> <li>• Implementación de un observatorio regional de mercado.</li> </ul>

## Logros y resultados del Programa Centro de Agronegocios <sup>(2)</sup>

Actividad	Nº	Descripción
Programas de capacitación	5	<ul style="list-style-type: none"> <li>• Líderes rurales (2009) – Financiado por Indap</li> <li>• Mujeres Rurales (2009) – Financiado por Indap</li> <li>• Gestión Agropecuaria (2009) – Financiado por Innova Chile</li> <li>• Innovación y Emprendimiento (2010) – Financiado por Innova Chile</li> <li>• Gestión, comunicación y manejo de información (2011) – Financiado por Indap</li> </ul>
Convenios y acuerdos de colaboración	5	<ul style="list-style-type: none"> <li>• Asociación de Agricultores de Ñuble (2009)</li> <li>• Centro de Investigación en Economía y Desarrollo Agroalimentario (CREDA), Barcelona, España (2010)</li> <li>• Federación de Asociaciones Gremiales “La Conquista Campesina” A.G (2011)</li> <li>• Centro de Investigación para el Desarrollo Local y Rural centralizado en el Depto. De Ciencias Sociales, UBB.</li> <li>• Facultad de Ciencias Veterinarias de la Universidad de Zulia (Venezuela).</li> </ul>
Redes de colaboración	5	<ul style="list-style-type: none"> <li>• Red de indicadores de sostenibilidad en espacios rurales Iberoamericanos (INDI-RURAL). Univ. de Almería – Univ. Del Bío-Bío.</li> <li>• Red CREDA (Centro de Investigación en Economía y Desarrollo Agroalimentario) Barcelona, España.</li> <li>• Red Confederación Nacional de la AFC, La Voz del Campo A.G.</li> <li>• INDAP, INIA, CONAF, INFOR, SEREMI de Agricultura</li> <li>• Empresas MASISA Forestal, CMPC Celulosa, Liceo Agrícola y Forestal de Mulchén</li> </ul>
Publicaciones en revistas indexadas y capítulos de libros	4 8 8 3	<ul style="list-style-type: none"> <li>• Publicaciones ISI</li> <li>• Publicaciones en revistas indexadas nacionales y extranjeras.</li> <li>• Capítulos de libro</li> <li>• Artículos en evaluación</li> </ul>

## Logros y resultados del Programa Centro de Agronegocios (3)

Actividad	Nº	Descripción
Ponencias	21	<ul style="list-style-type: none"> <li>• XXVIII Congreso de Economistas Agrarios 2013 (2 ponencias)</li> <li>• X Congreso de Economía y Desarrollo Regional 2013.</li> <li>• I Seminario Internacional de Desarrollo Sostenible Local y Rural 2013 (3 ponencias)</li> <li>• III Congreso Latinoamericano de IUFRO (Unión Internacional de Organizaciones de Investigación Forestal) (ponencia y póster)</li> <li>• Encuentro de Investigadores UBB 2012 (ponencia y póster)</li> <li>• XXVIII Congreso de Economistas Agrarios 2012 ( ponencia)</li> <li>• ENEFA 2012</li> <li>• Encuentro de Investigadores UBB 2011</li> <li>• ENEFA 2011</li> <li>• Congreso de Economistas Agrarios 2011</li> <li>• Seminario Internacional de Innovación Docente en la Enseñanza Superior del Desarrollo Rural en Iberoamérica, 2010, 2011 , 2012(3 ponencias)</li> <li>• Seminario Internacional de Cooperación y Desarrollo en Espacios Rurales Iberoamericanos 2009, 2010, 2011 y 2012 (4 ponencias).</li> <li>• V Encuentro Nacional de Estudios Regionales, Sinergia Regional 2007</li> </ul>
Tesis de pre y post grado	25 12	<ul style="list-style-type: none"> <li>• Tesis de pregrado</li> <li>• Tesis de postgrado.</li> </ul>

# Objetivos del Programa Centro de Agronegocios

Desarrollar investigación y transferencia tecnológica en el ámbito de la gestión silvoagropecuaria, para apoyar la labor de los pequeños y medianos productores haciendo énfasis en la innovación, la productividad y la competitividad del sector.

## Objetivos Específicos

1. Realizar investigación fundamental y de desarrollo en el ámbito de la gestión silvoagropecuaria y los agronegocios.
2. Transferir tecnología y realizar asistencia técnica en el área de gestión y desarrollo de agronegocios orientado a la PyME silvoagropecuaria.
3. Generar información para apoyar la gestión de los productores e impulsar procesos de innovación orientado a generar sostenibilidad en los sistemas agroproductivos locales.
4. Fortalecer la vinculación de la Universidad con empresas, centros de investigación, Universidades y organizaciones del sector público y privado.

# Líneas Estratégicas

- **Investigación, desarrollo e innovación**

- Consolidar la investigación fundamental en el área de agronegocios y gestión silvoagropecuaria, a través de proyectos del tipo externo como FONDECYT e internos regulares y publicaciones indexadas (ISI, Scielo, capítulos de libros u otras publicaciones científicas).
- Fortalecer las actividades de investigación aplicada y de desarrollo vinculadas a las necesidades del sector silvoagropecuario, a través de la participación en proyectos INNOVA, FONDEF, FIA, etc.
- Fortalecer la Investigación en la Universidad estructurando grupos de investigación internos y externos con un enfoque multidisciplinario para estudiar diversos aspectos en el ámbito de los agronegocios.

- **Fortalecimiento de la vinculación con el medio:**

- Articulación con las organizaciones vinculadas al sector silvoagropecuario tales como asociaciones gremiales, empresas agroindustriales y forestales.
- Generación de redes nacionales e internacionales con Universidades y Centros de Investigación.
- Generar redes de trabajo colaborativo con instituciones nacionales, tales como INDAP e INIA, CONAF, ODEPA, entre otros.
- Monitoreo y seguimiento de la actividad agroproductiva con entidades sector como INIA, INDAP, FIA, SEREMI Agricultura, SAG, CONAF, PROCHILE.
- Difusión del trabajo del Centro de Investigación y Desarrollo en Agronegocios, a través de seminarios, mesas de trabajo, charlas, boletines y publicaciones periódicas.

# Organigrama del Programa Centro de Agronegocios UBB

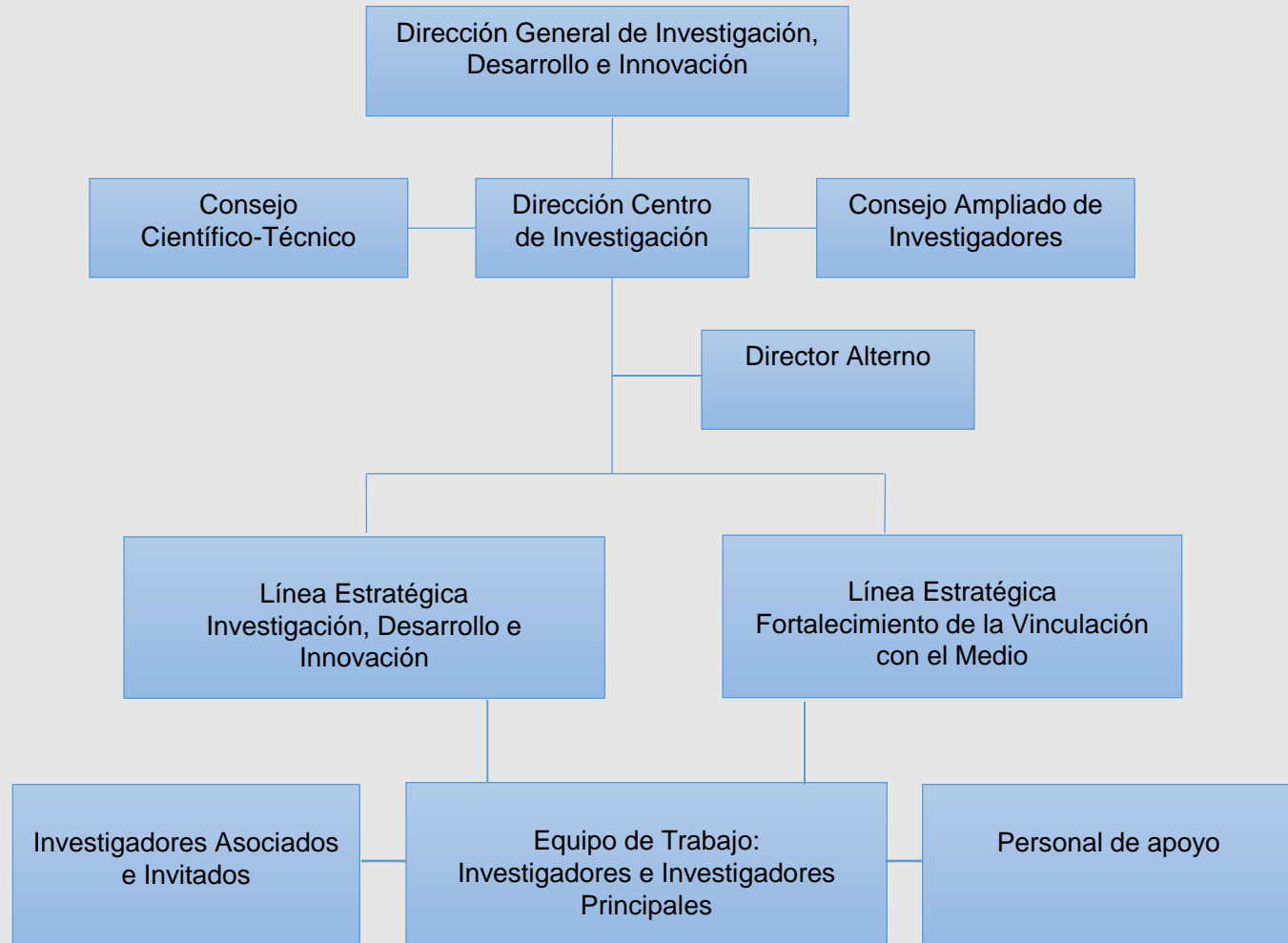





  
**FONDO DE INVESTIGACIÓN DEL BOSQUE NATIVO**  
 Proyecto 086.2011  
 Determinación de Estructura de Costos de actividades silviculturales destinadas a mejorar renovales de Roble-Rauí-Cahue para producción maderera



UNIVERSIDAD DEL BÍO-BÍO  
 Centro de Investigación y Desarrollo de Agronegocios  
 MASISA  
 División Forestal  
 SOCODER LTDA  
 Sociedad Comercial y Desarrollo Rural



  
**CONVINO BÍO BÍO**  
 Proyecto  
 Agricultura de Contrato en la Región del Bío Bío construyendo un modelo de gestión integrada y sostenible de la ganadería ovina y bovina a nivel local (09-PCS2-540).



Organismo ejecutor:  
 Universidad del Bío Bío  
 Centro de Investigación y Desarrollo en Agronegocios de la Universidad del Bío Bío

Entidades asociadas:  
 Provincia de Concepción de Bío Bío A.C.  
 Intendencia de Concepción de Bío Bío A.C.  
 Sindicato Agrario de Concepción de Bío Bío A.C.  
 Sindicato Agrario de Concepción de Bío Bío A.C.

Organizaciones colaboradoras:  
 Centro Bío Bío de Ganadería y Agricultura, Región del Bío Bío  
 Sindicato Agrario de Concepción de Bío Bío A.C.  
 Sindicato Agrario de Concepción de Bío Bío A.C.



  
**Capacidades para el manejo y gestión del Bosque Nativo**  
 Fortalecimiento de las capacidades y competencias de la población rural de la Región del Bío Bío para la gestión y manejo del Bosque Nativo (051/2019).



